FOR RENT

賃料	管理費等
78,000円	10,000円

1年未満の解約時は短期解約違約金として総額賃料

駅まで平坦 平坦地 ２Ｆ以上 オートロック モニタ付オートロック ディンプルキー 当社管理物件 全室南向き 陽当たり良好

【外観】

【間取り図】

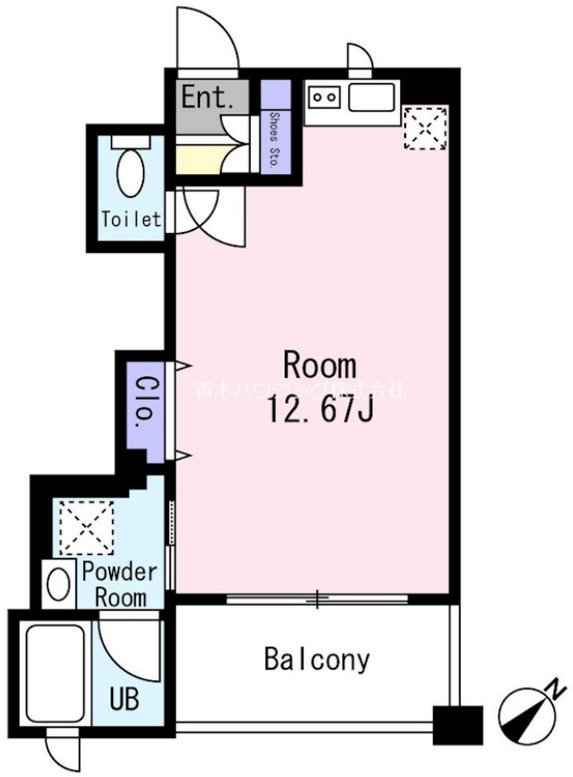

間取り	1R		
敷金	1ヶ月	礼金	-
敷引／償却金	- -	保証金	-
物件種別	マンション		
建物名・部屋番号	フォーサイト　203号室		
物件所在地	神奈川県横浜市緑区台村町177-1		
交通	横浜線　中山（神奈川）駅　徒歩6分		
間取詳細	洋室(12.67畳)		
構造･規模	鉄筋コンクリート 6階建 2階		
専有面積	30.14㎡	向き	南東
築年月	2008年2月	契約期間	2年
損害保険	有 18,000円 24ヶ月	入居時期	即時
駐車場	近隣駐車場 16500円/月～ 駐輪場		
設備	エレベーター 敷地内ゴミ置き場 システムキッチン ガスコンロ設置済 ２口コンロ グリル		
その他費用	[一時金]　鍵交換費用：5,500円 [月次費用]　口座引き落とし手数料：660円		
入居諸条件	ペット可 事務所不可 楽器等の使用不可 学生不可		
保証会社	必須 (全保連)　初回　総額賃料の30%　最低保証料　2万円　以降1年ごとに12,000円		
備考	1年未満の解約時は短期解約違約金として総額賃料の1か月分発生		

※図面と現況が異なる場合は現況が優先となります。

※間取りの「S」はサービスルーム(納戸)です。

情報更新日2024年5月13日

No.0000000647

お問合せ先

神奈川県知事（3）第27723号
(公社)神奈川県宅地建物取引業協会

青木ハウジング株式会社

神奈川県横浜市緑区中山１丁目27番5号
TEL:045-933-2131　FAX:045-933-2130
E-mail : salesdepartment@aokihousing.co.jp

←携帯サイトから物件詳細を閲覧できます！

取引態様
仲介元付（専任）

手数料負担の割合	貸主	0%	借主	100%
手数料配分の割合	元付	0%	客付	100%

不動産コード：2113692　物件管理コード：1117069240490000000762

※取引条件の有効期限は情報更新日より30日間となります。