FOR RENT

新築

賃料	管理費等
118,500円	3,900円

防犯カメラ 角住戸

【外観】

【間取り図】

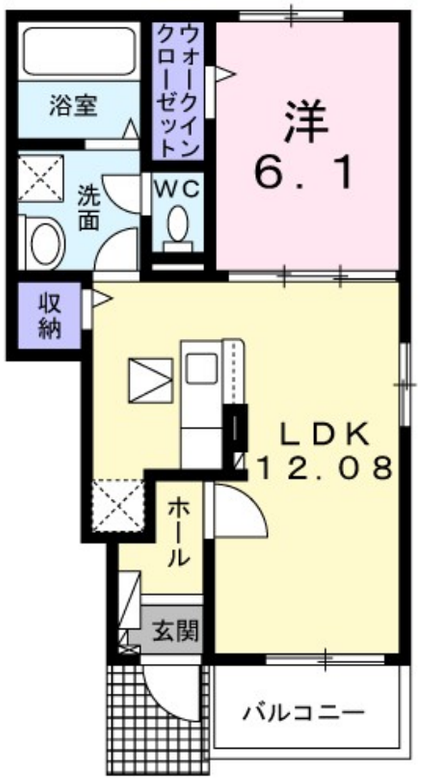

間取り	1LDK		
敷金	無	礼金	1ヶ月
敷引／償却金	- -	保証金	-
物件種別	アパート		
建物名・部屋番号	ラ・シエルテ横浜　103号室		
物件所在地	神奈川県横浜市緑区西八朔町１６－３		
交通	横浜線　中山（神奈川）駅　徒歩22分 横浜線　十日市場（神奈川）駅　徒歩24分		
間取詳細	洋室(6.1畳) LDK(12畳)		
構造･規模	木造 2階建 1階		
専有面積	44.29㎡	向き	南
築年月	2024年3月	契約期間	2年
損害保険	有	入居時期	即時
駐車場	有(敷地内) 8800円/月～ 駐輪場 バイク置き場		
設備	宅配ＢＯＸ システムキッチン カウンターキッチン ガスコンロ設置済 ３口以上コンロ		
その他費用	[一時金]　クリーニング費用：65,000円 [月次費用]　町内会費：300円		
入居諸条件	ペット相談 二人可		
保証会社	必須　ハウスリーブ株式会社：契約時保証委託料：2.2万/月額保証委託料：賃料総額の2.2%又は5.5%		
備考			

※図面と現況が異なる場合は現況が優先となります。　※間取りの「S」はサービスルーム(納戸)です。

情報更新日2024年5月13日　No.0000003655

お問合せ先

神奈川県知事（3）第27723号
(公社)神奈川県宅地建物取引業協会

青木ハウジング株式会社

神奈川県横浜市緑区中山１丁目27番5号
TEL:045-933-2131　FAX:045-933-2130
E-mail : salesdepartment@aokihousing.co.jp

←携帯サイトから物件詳細を閲覧できます！

取引態様
仲介先物

手数料負担の割合	貸主	0%	借主	100%
手数料配分の割合	元付	0%	客付	100%

不動産コード：2113692　物件管理コード：1117069240490000004875

※取引条件の有効期限は情報更新日より30日間となります。